

STUDIO
ARCHIPOLIS

VIA CALATAFIMI n.60 63035 SAN BENEDETTO DEL TRONTO (AP)
T. Mob.: 328-14753 | E-MAIL: ing.paletini@archipolis.it | PEC: domenico.paletini@ingpec.it

DOMENICO PALESTINI INGEGNERE

COMUNE DI

SAN BENEDETTO DEL TRONTO

(ASCOLI PICENO)

MANUFATTO AD USO MAGAZZINO SITO IN VIA MARCO
POLO N°28

CONCESSIONARIO:
SOCIETA' COOPERATIVA SAN PIETRO A.R.L.

IL PROGETTISTA

IL PROPRIETARIO

TAVOLA

UNICA

DOMENICO PALESTINI INGEGNERE

Societa' Cooperativa San Pietro

ORDINE DEGLI INGEGNERI
DI SAN BENEDETTO DEL TRONTO
E DELLA PROV. DI ASCOLI PICENO

SAN PIETRO A.R.L.

ELABORATI
- PIANTE - PROSPETTI - SEZIONE

SCALA
1:100

DATA
08 MAG 2024

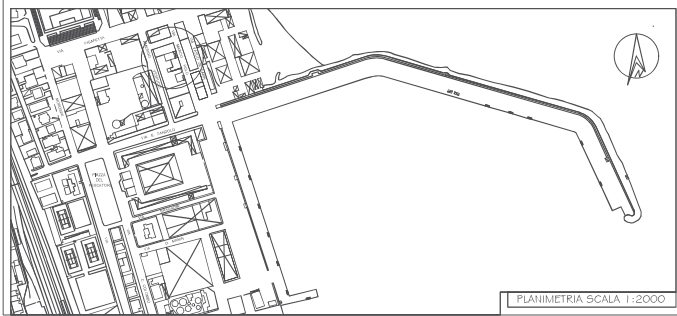

PLANIMETRIA SCALA 1:2000

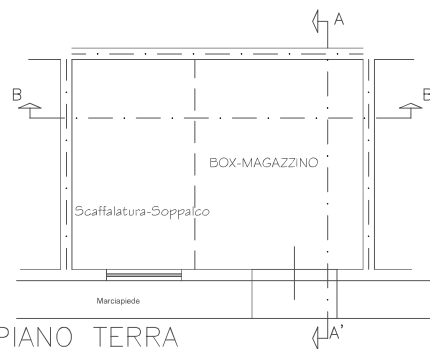

PIANTA PIANO TERRA

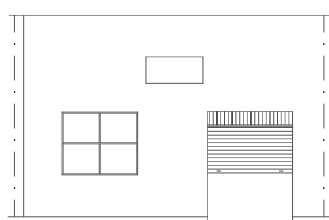

PROSPETTO OVEST

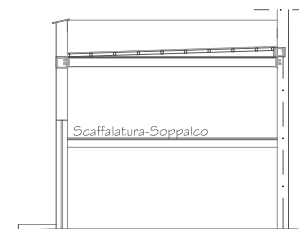

SEZIONE A-A'

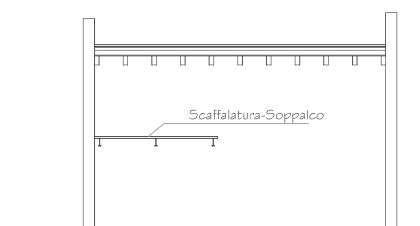

SEZIONE B-B'

AUTORETIVA DI SISTEMA PORTANTE DEL NASS AEREAUTICO CENTRALE
Protocollo n. 0007792/2024 del 13/05/2024

* A TERMINE DELLE VENTISEI LEGGE SUI DIRITTI D'AUTORE QUESTO DISEGNO NON PUO' ESSERE UTILIZZATO, RIPRODOTTO O COMUNICATO AD ALTRI SENZA AUTORIZZAZIONE DELL'ING. PALESTINI DOMENICO